6月の宮崎大淀カントリークラブ

●平日料金　　ﾒﾝﾊﾞｰ:6,800円　法人会員:7,000円　ﾋﾞｼﾞﾀｰ:7,500円　※食事付

●土日祝日料金　ﾒﾝﾊﾞｰ:6,800円　法人会員:7,500円　ﾋﾞｼﾞﾀｰ:12,500円　※食事付

※平日1B時割増@1,650　※土日祝日2B時割増@2,750　3B時割増@660

★ロッカーをご利用の方は**ロッカーフィ330円**が必要になります。
※メンバー様及び法人本人様はロッカーフィの必要はありません。

●当ゴルフ場は、ハウスキャディはおりませんのでご了承くださいませ。

日	月	火	水	木	金	土
	1	2	3 プラチナ会 （会員競技）	4	5	6
	ハッピーツーユー（梅雨） メンバー・法人本人：4,900円　ビジター：6,500円 ※ﾋﾞｼﾞﾀｰのみ時は通常料金 ※ﾒﾝﾊﾞｰ紹介時のみ対応					
7 水無月杯 （会員競技）	8	9 特別デー	10	11 平日月例杯 （会員競技）	12	13
14 研修会 （会員競技） 【参加費必須】	15	16 特別デー	17	18	19	20
21	22	23 ｷﾘﾝﾋﾞｰﾙ杯	24 特別デー	25 女子会	26	27
28 月例杯 （会員競技）	29	30 特別デー	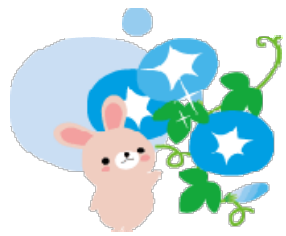	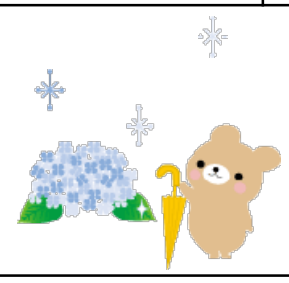		

★特別デー(食事付)★
※今月は9日・16日・24日・30日
※不定期開催となります。
メンバー・無記名法人:5,900円
ビジター:6,900円
※無記名法人・ビジターﾛｯｶｰﾌｨ別途330円

コンペセット料金(食付)			
	ﾒﾝﾊﾞｰ・法人本人	無記名法人	ﾋﾞｼﾞﾀｰ
平日 【2組6名以上】	6,500	6,700	7,200
土日祝日 【3組10名以上】		7,300	11,800

★今月のオープンコンペのご案内★

キリンビールオープン	宮崎大淀女子会
23日（火）	25日（木）
ﾒﾝﾊﾞｰ:7,650円	ﾒﾝﾊﾞｰ:7,350円
ﾋﾞｼﾞﾀｰ:8,150円	ﾋﾞｼﾞﾀｰ:8,350円
★食事・参加費込	★食事・参加費込
	★ﾌﾟﾚｰ後ｺｰﾋｰ・ﾃﾞｻﾞｰﾄ付

※1Bからのご参加もOKですので、たくさんのご参加お待ちしています(*´▽`*)

宮崎大淀カントリークラブ　　0985－48－3000